

Quick Guide: Versand von Serum-/Plasmaproben für die Integrierte Genomische Surveillance von HIV-Neudiagnosen

1. Ca. 1,5 ml (mind. jedoch 500 µl) Serum/Plasma in das mitgelieferte Röhrchen pipettieren. Röhrchen fest verschrauben, mit der **Meldebogennummer beschriften** und in die hintere Tasche mit dem Vlies legen.

2. Alufolie abziehen und Versandbeutel mit innenliegendem Probenröhrchen verkleben.

3. **Begleitkarte** mit der Meldebogennummer, dem Probenmaterial und Blutentnahmedatum versehen und in die vordere „Tasche für Dokumente“ legen.

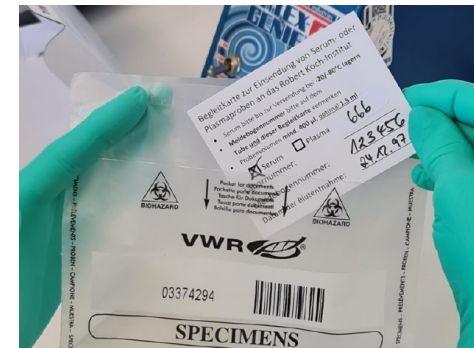
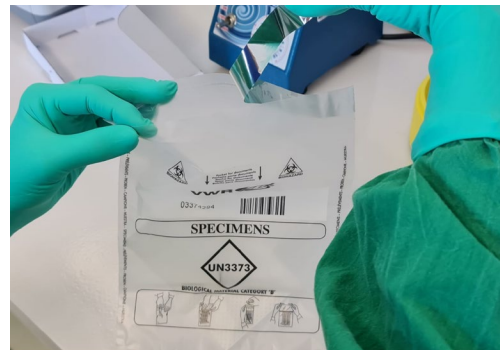
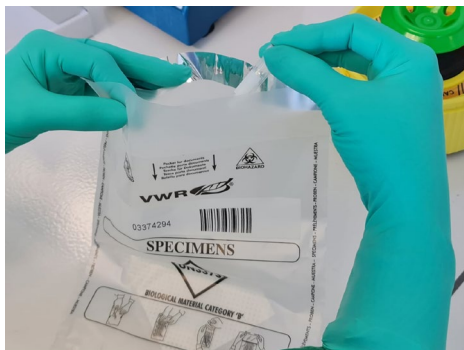

4. Probe schnellstmöglich versenden. Bis zum Versand bei 4°C lagern.

4°C



5. **Am Versandtag (möglichst zum Wochenbeginn)** bis max. 6 Probenbeutel in eine der bereitgestellten Versandboxen packen, Absenderadresse auf der Box ausfüllen und zur Post bringen bzw. für die Post-Abholung bereitstellen.